

Postup přenosu licence Autodesk 2010 na jinou pracovní stanici

Tento postup je platný jen pro verze produktů Autodesk 2010

Pomocí Pomůcky pro přenos licencí lze přenášet licence produktu společnosti Autodesk mezi počítači. Licenci můžete přenést dočasně (například pokud chcete použít nějaký produkt společnosti Autodesk na notebooku), nebo trvale (pokud je počítač, na kterém byl původně produkt společnosti Autodesk aktivován, nahrazen jiným). Ve druhém počítači můžete licenci ponechat po dobu neurčitou, nebo můžete licenci mezi počítači přenášet podle potřeby.

Přenos licence závisí na sériovém čísle produktu. Před exportem produktu společnosti Autodesk je třeba jej aktivovat pomocí sériového čísla a klíče produktu. Během importu licence se dříve aktivovaná a exportovaná licence naimportuje do produktu nebo sady produktů instalované se stejným sériovým číslem. Aktivace se přenese do počítače, na kterém probíhá import. Tím se přenos licence dokončí.

Principem přenosu licence je její vyexportování do dočasného webového „rybníčku“ a po té její naimportování do nového umístění. K přenosu je nutné připojení na internet, bez toho není možné licenci vyexportovat.

Postup:

Nejdříve spusťte Pomůcku pro přenos licence na výchozím počítači, kterou najdete v menu dané aplikace – cesta Programy -> Autodesk -> Název aplikace -> Pomůcka pro přenos licence.

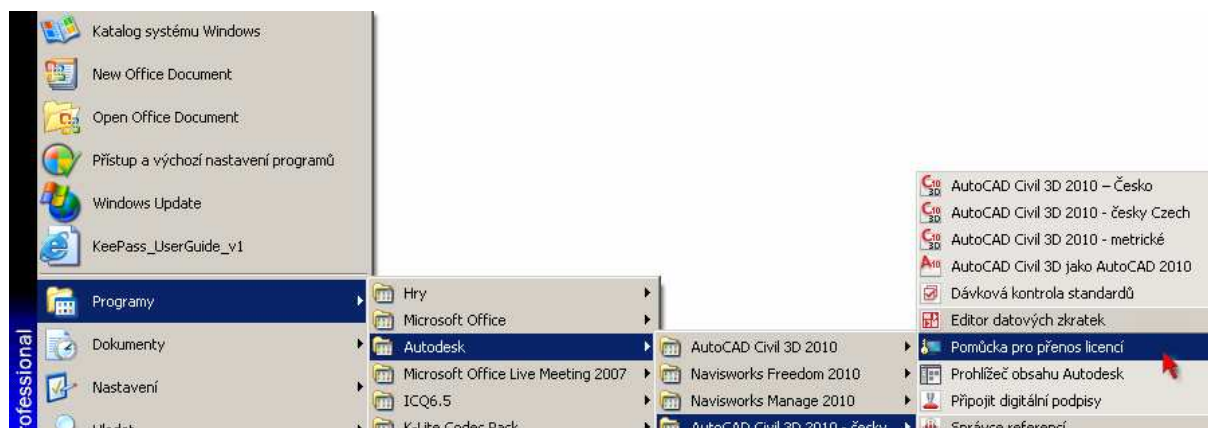

V zobrazeném dialogovém okně Pomůcky pro přenos licence klikněte na tlačítko Přihlásit se.

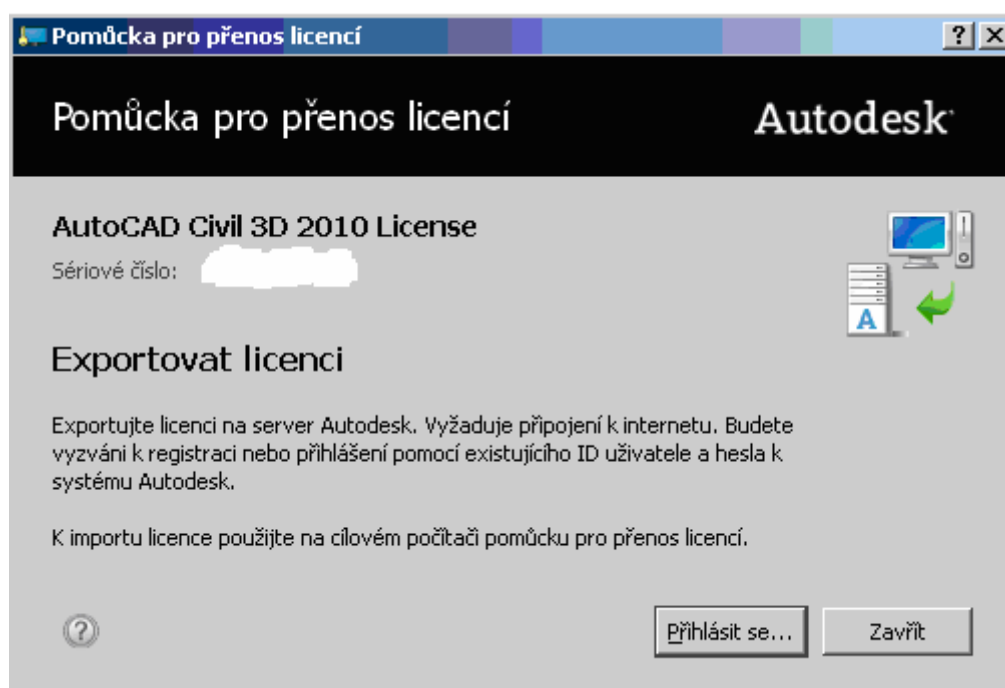

Systém se po kontrole vámi zadaného sériového čísla připojí online na portál Autodesku, kde musíte zadat přihlašovací údaje k vašemu účtu. Přihlašovací údaje jsou shodné jako údaje, které používáte při registraci a správě vašich licencí. Po zadání údajů klikněte na možnost Přihlásit se.

Registrujte dnes

Autodesk

Přihlásit se

Jste nový uživatel? Klepnete na odkaz [Vytvorit ID uživatele](#).

Zadejte své ID uživatele a heslo a klepnutím na tlačítko Přihlásit se přihlašte k požadované službě společnosti Autodesk. Můžete použít své stávající ID uživatele a heslo pro členské či partnerské středisko.

Registrovaní uživatelé společnosti Autodesk mají přístup k nejruznějším službám společnosti Autodesk včetně následujících:

- Registrace a aktivace produktu
- Členské středisko
- Partnerské středisko
- Partnerské středisko

Jste-li japonský uživatel s existujícím ID kontaktu, [klepnete zde](#).

Poskytnuté údaje budou společností Autodesk použity k registraci nebo k vydání aktivního klíče, k zaslání informací o produktech a službách a k zajištění výhod autorizovaného uživatele produktu společnosti Autodesk. Společnost Autodesk tato data neprodá ani jinak neposkytne nikomu mimo rámec společnosti Autodesk a jejich obchodních partnerů. Chcete-li opravit své registrační údaje, klepnutím na následující odkaz kontaktujte společnost Autodesk nebo se obraťte na místní zástoupení společnosti Autodesk.

Přihlásit se k serveru společnosti Autodesk

Nemáte ID uživatele u společnosti Autodesk?
Rychlé a snadné přihlášení!

[Vytvorit ID uživatele nyní](#) ⓘ

ID uživatele

Heslo

Zapamatovat přihlášení

[Zapomněli jste své ID uživatele?](#)
[Zapomněli jste heslo?](#)

© Copyright 2007 Autodesk, Inc. Všechna práva vyhrazena. [Právní informace a ochranná známka](#) - [Ochrana soukromí](#) [Obraťte se na společnost Autodesk](#)

Po přihlášení se vám nabídne okno pro export licence. Stisknutím tlačítka Export dojde k vyexportování vaší licence a tím k její deaktivaci na původním počítači.

Registrujte dnes

Autodesk

Export licence

Produkt: **AutoCAD Civil 3D 2010 0**
Sériové číslo: _____

Export licence deaktivuje produkt ve vašem počítači
Chcete-li licenci importovat, musí být produkt instalován s tímto sériovým číslem. Budete potřebovat ID pro přihlášení a heslo.

Klepněte na tlačítko Zavřít, pokud se chcete odhlásit a licenci neexportovat

Nastavte licenci pro veřejný import.

Použití této volby umožňuje uživateli s tímto sériovým číslem importovat licenci pomocí vlastního ID pro přihlášení a hesla.

Zavřít **Export**

© Copyright 2007 Autodesk, Inc. Všechna práva vyhrazena. [Právní informace společnosti Autodesk a ochranné známky](#) [Zásady ochrany soukromí](#) - [Obratě se na společnost Autodesk](#)

Pozn. Máte možnost zaškrtnout volbu pro veřejný import. Tato volba umožní načíst vaši vyexportovanou licenci kterémukoliv uživateli s přístupem na váš účet.

Pro potvrzení exportu stiskněte tlačítko Dokončit.

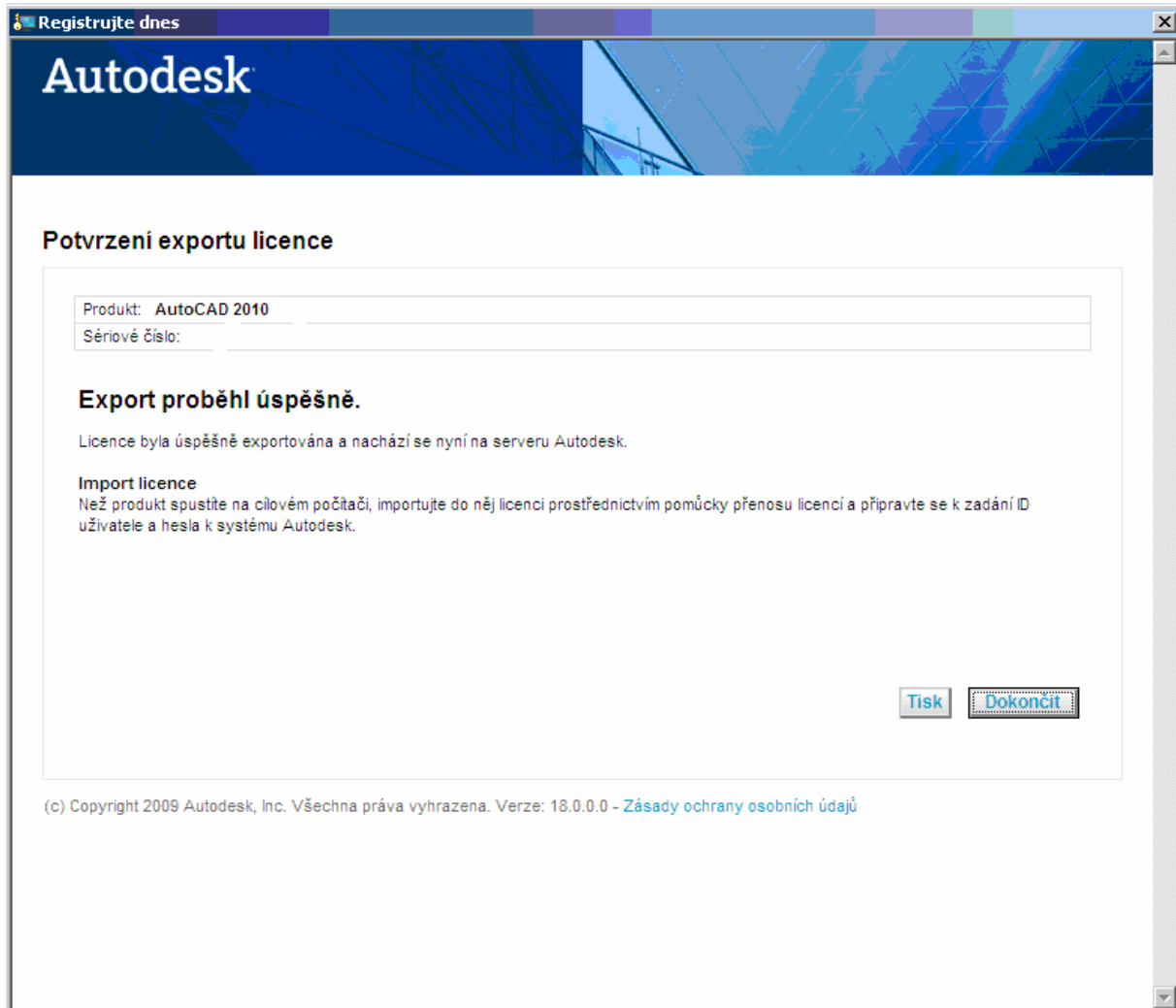

Nyní jsme provedli export licence a přejdeme k importu na druhý počítač. Zde je potřeba nainstalovat stejnou aplikaci a i zde spustit pomůcku pro přenos licence.

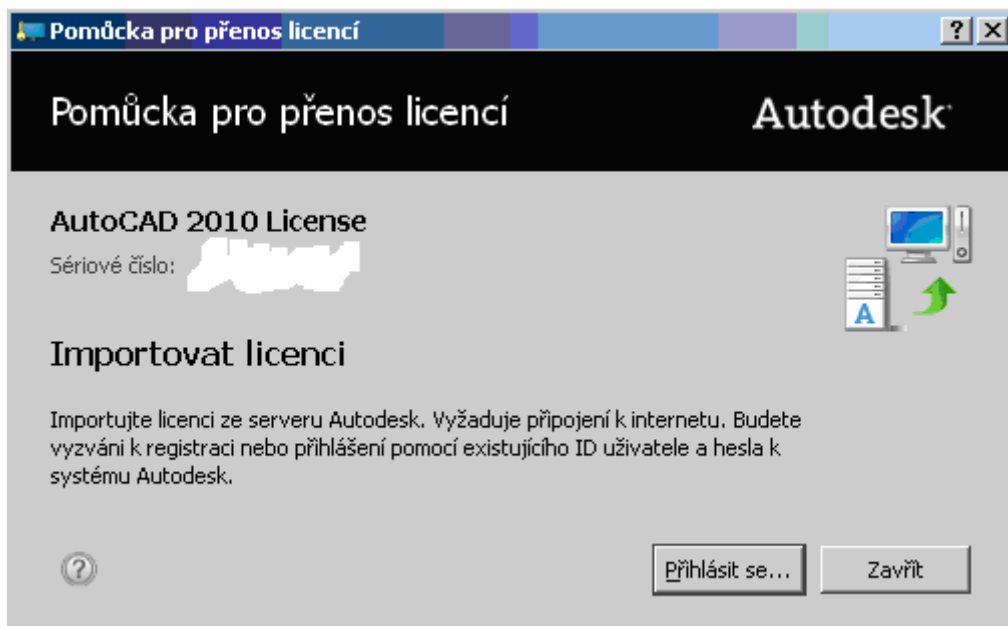

Opět dáte možnost přihlásit a přihlásíte se k vašemu účtu u Autodesku. Zde dojde k automatickému neimportování dříve vyexportované licence do vašeho cílového počítače. Zobrazí se okno s potvrzením importu.

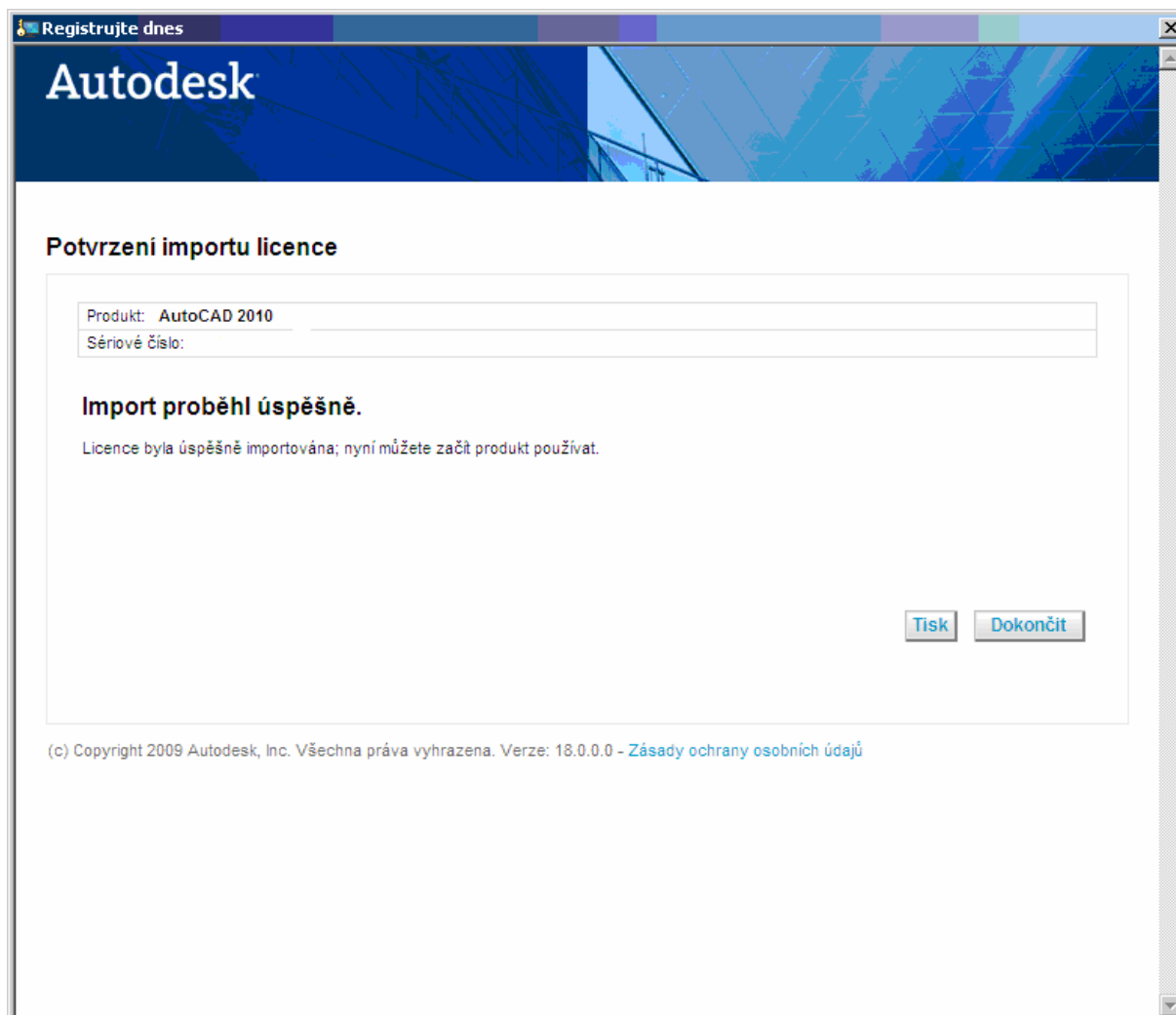

Možné problémy:

- 1, Síťové verze, tedy NLM, nelze přenášet pomocí Pomůcky pro přenos licence.
- 2, Máte-li problém s přenosem licence kvůli omezení týkající se Proxy serverů, pak použijte následující hotfix pro vaši aplikaci RegisterToday.dll:
<http://usa.autodesk.com/adsk/servlet/ps/dl/item?siteID=123112&id=13589717&linkID=9240698>
- 3, Nemůžete-li provést přenos kvůli omezením v nastavení Firewallu, cílové umístění IP adresy pro Pomůcku pro přenos je 64.238.213.178. Povolte tuto IP adresu ve vašem Firewallu.
- 4, Při upgradu produktu společnosti Autodesk již nelze provést online přenos předchozí licence.